



ITC Savi

L' Istituto ITC Paolo Savi

Viterbo

**Una scuola prestigiosa
che guarda al futuro**

**ORIENTAMENTO
SPORTIVO**



A partire dall'anno scolastico 2009/2010, è stato avviato un corso Igea/Programmatori ad orientamento SPORTIVO, per orientare la naturale esuberanza degli adolescenti e creare la figura di un futuro Ragioniere che possieda anche competenze legate ai servizi sportivi. All'interno della flessibilità prevista dall'autonomia, il quadro orario settimanale delle lezioni prevede n. 36 ore di cui 6 dedicate all'insegnamento di "EDUCAZIONE FISICA, PSICOMOTORIA, SPORTIVA, GESTIONE EVENTI SPORTIVI E SPECIALIZZAZIONE SPORTIVA.

Proseguimento degli studi e sbocchi professionali

Il Corso con orientamento sportivo offre la possibilità di iscriversi a qualsiasi facoltà universitaria, oltre a:

- Corso di Laurea in Scienze Motorie
- Scuole mediche riabilitative
- Laurea triennale in infermieristica
- Corsi di specializzazione post diploma su tematiche giuridiche, gestionali, fiscali, marketing della comunicazione per la formazione di manager di leghe e di club professionistici, dirigenti sportivi, gestori di comunicazioni, organizzatori di eventi.
- **Il corso offre la possibilità di un rapido inserimento nel mondo del lavoro:** gestore di attività e strutture sportive, animatore e istruttore sportivo, agevolazione nel conseguimento del brevetto di arbitro sportivo, cronometrista istruttore aerobica, bagnino, salvamento a mare, animatore villaggi turistici.

Quadro orario biennio

<u>Materie di insegnamento</u>	<u>1^</u>	<u>2^</u>
<i>Religione/attività alternative</i>	1	1
<i>Lingua e letteratura italiana</i>	4	4
<i>Storia</i>	2	2
<i>Diritto ed economia</i>	2	2
<i>Matematica applicata e laboratorio</i>	4	4
<i>Scienze della materia e laboratorio</i>	3	3
<i>Scienze della natura</i>	3	3
<i>Prima lingua straniera</i>	3	3
<i>Seconda lingua straniera</i>	3	3
<i>Trattamento testi e dati</i>	3	3
<i>Economia aziendale e laboratorio</i>	2	2
<i>Educazione fisica, psicomotoria, sportiva, gestione eventi sportivi e specializzazione sportiva</i>	6	6
<u>TOTALE ORE</u>	<u>36</u>	<u>36</u>

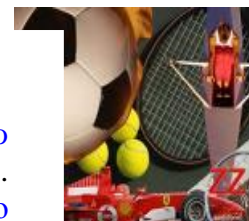

Per informazioni:

Istituto Tecnico Commerciale Paolo Savi Viterbo Viale R. Capocci, 36

Telefono 0761/340155 e-mail segreteria@itcsavi.it

Sito: www.itcsavi.it